

Hébergements Rive Ouest Lac Aiguebelette



Hébergement locatif

A Aux Logis du Lac 1 · Non Classé

878 le Gojat · 73470 Novalaise
 07 85 13 13 95
auxlogisdulac@gmail.com
www.auxlogisdulac.fr/

Votre logis est un appartement de 80m² qui surplombe le Lac. Il a un accès indépendant et il est équipé pour 2 personnes. Il offre une vue à 180° sur le Lac. Accès à la piscine, sauna et spa.

Ouvertures

Toute l'année.

Classement préfectoral : Non Classé

Types d'habitation : Appartement · Logement dans maison ·

T1

Superficie : 85 m²

Nombre de chambres : 1

Modes de paiement : Carte bancaire/crédit · Chèque ·

Espèces · Virement

Tarifs

Week-end : 240 €

Semaine : 750 €.

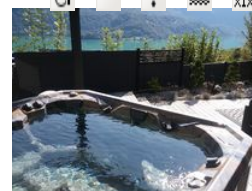

Hébergement locatif

B Aux logis du Lac 2 · Non Classé



878 le Gojat · 73470 Novalaise
07 85 13 13 95

auxlogisdulac@gmail.com
www.auxlogisdulac.fr

Petite maison indépendante en ossature bois conçue pour 2 personnes (50m2).



Ouvertures

Toute l'année.

Classement préfectoral : Non Classé

Types d'habitation : Appartement · Logement dans maison · T1

Superficie : 50 m²

Nombre de chambres : 1

Modes de paiement : Carte bancaire/crédit · Chèque · Espèces · Virement

Tarifs

Week-end : 240 €

Semaine : 750 €.

Hébergement locatif

C

Bleu Guiguet · Non Classé

Le Guiguet · 73610 Saint-Alban-de-Montbel
06 74 67 44 11
bleu.guiguet@free.fr

Ancienne ferme rénovée, située dans un petit hameau sur les rives du Lac d'Aiguebelette. Disposant d'un chenal privé et d'une barque, la propriété profite d'un accès direct à l'eau dans un cadre rustique et préservé.



Ouvertures

Du 01/01 au 31/12/2014.

Classement préfectoral : Non Classé

Types d'habitation : Ancien de caractère · Ancien restauré · Maison

Superficie : 120 m²

Nombre de chambres : 3

Modes de paiement : Chèque · Chèque Vacances · Espèces · Virement

Tarifs

Du 01/09/2017 au 30/06/2018 (Basse saison)
Semaine : 800 €.

Du 01/07 au 15/07/2018 (Moyenne saison)
Semaine : 950 €.

Du 16/07 au 15/08/2018 (Haute saison)
Semaine : 1 100 €.

Du 16/08 au 31/08/2018 (Moyenne saison)
Semaine : 950 €.

Capacité d'hébergement : 6

Hôtellerie de plein air

D

Camping Bellevue · 2 étoiles

Le Sougey · 58 Chemin de Lavy · Lac d'Aiguebelette Rive Ouest · 73610 Saint-Alban-de-Montbel
04 79 36 01 48
camping.bellevue@wanadoo.fr
www.bellevuecamping.com

Petite structure, le camping est resté simple et familial. Son emplacement privilégié sur le lac et la chaîne de l'Epine sont ses atouts principaux. Il est recherché pour son calme et sa tranquillité. Plage privée non surveillée.



Ouvertures

Du 15/04 au 15/10.

Accueil : 8h/19h.

Classement : 2 étoiles

Modes de paiement : Carte bancaire/crédit · Chèque Vacances

Capacité d'hébergement : 32

Tarifs

Forfait : de 16,84 à 18,34 €

Prix électricité / jour : de 3,50 à 5 €

Prix adulte / jour : de 5,62 à 5,92 €

Prix enfant / jour : de 0 à 5,70 € (Gratuit pour les moins de 4 ans.)

Tarif enfant 4 - 10 ans de 2.7€ à 2.8€

Tarif enfant 10 - 18 ans de 5.4€ à 5.7€

Prix animal / jour : 1 €.

Taxe de séjour incluse dans les tarifs.

Nombre d'emplacements classés :	Nombre d'emplacements nus de passage (tourisme) :
Capacité d'hébergement : 64	32
Nombre d'emplacements avec locatifs résidentiels (loisirs) :	Nombre d'emplacements caravanes :
32	32
Nombre d'emplacements tentes :	Nombre d'emplacements de passage :
32	32

Hôtellerie de plein air

E

Camping des Chavannes · 3 étoiles

52 Le Neyret · Le Neyret · 73470 Novalaise
 04 79 36 06 38
 06 34 51 29 34
camping.des.chavannes@wanadoo.fr
www.camping-des-chavannes.com



Camping situé à 1km du bord du lac, à la campagne, avec emplacements délimités et ombragés, piscine chauffée et des animations pour enfants et adultes. Location de mobil-home et de chalets. Wifi gratuit. Appareils de fitness en plein air.

Ouvertures

Du 01/04 au 30/10.

Classement : 3 étoiles

Modes de paiement : Bons CAF · Carte bancaire/crédit ·

Chèque · Chèque Vacances · Espèces · Virement

Capacité d'hébergement : 60

Tarifs

Forfait : à partir de 14 €

Prix électricité / jour : 4 € (pour 10 ampères)

Location Mobilhome semaine : de 315 à 645 € (Tarif mobilhome et chalet).

Voiture supplémentaire : 2,50€.

Tarif à la nuitée chalet mobile home hors saison: 2 à 4 pers. 56€ par nuit.

5 à 6 pers. 66€ par nuit

2 mobile home de 33 m 2 climatisé 3 chambres : 1 à 4 pers. 76€ par nuit

5 à 8 pers. 96€ par nuit

1 chalet de 42 m 2 adapté PMR avec 2 chambres.

Animaux gratuits. Partenaire VACAF.

Nombre d'emplacements classés :	Nombre d'emplacements avec locatifs de passage (tourisme) :
Capacité d'hébergement : 160	24
Nombre d'emplacements avec locatifs résidentiels (loisirs) :	Nombre d'emplacements de passage :
100	60
Nombre de mobil-homes en location :	Nombre de bungalows en location :
10	14

Hôtellerie de plein air

F

Camping l'Arbaz · 2 étoiles

1205 Route des plages · 73470 Novalaise
 06 79 78 13 53
pascaleduport@orange.fr
www.camping-aiguebelette-arbaz.com

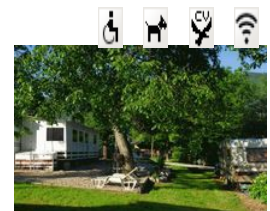

Camping familial avec une plage privée non surveillée. Animations: concours de pétanque, soirées musicales. Wifi.

Ouvertures

Du 15/04 au 15/10.

Classement : 2 étoiles

Modes de paiement : Chèque · Chèque Vacances · Espèces

Capacité d'hébergement : 12

Tarifs

Prix électricité / jour : à partir de 3,80 €

Prix adulte / jour : à partir de 4,90 €

Prix enfant / jour : à partir de 2,80 € (- 7 ans)

Prix caravane / jour : à partir de 3,70 €

Prix emplacement camping-car : à partir de 5,50 €

Prix tente / jour : à partir de 3,70 €

Prix voiture / jour : à partir de 2,60 €

Location Mobilhome semaine : de 310 à 540 € (*).

(*) Détail tarifs Mobilhome :

-> Du 15 Avril au 30 Juin et du 2 Septembre au 15 Octobre :

- 2/3 personnes 310 €

- 4/5 personnes : 360 €

-> Du 30 Juin au 1er Septembre :
- 2/3 personnes : 460 €
- 4 personnes : 510 €
- 5 personnes : 540 €
-> Nuitée en Mobilhome : 65 €.

Nombre d'emplacements classés :	Nombre d'emplacements nus de passage (tourisme) :
Capacité d'hébergement : 70	8
Nombre d'emplacements avec locatifs de passage (tourisme) :	Nombre d'emplacements avec locatifs résidentiels (loisirs) :
4	68
Nombre d'emplacements de passage :	Nombre de mobil-homes en location :
12	4

Hôtellerie de plein air

G

Camping le Grand Verney · 3 étoiles

1063 Route du Neyret · 73470 Novalaise
06 74 76 52 65
04 79 36 02 54
contact@camping-legrandverney.info
camping-legrandverney.info

Camping situé dans un magnifique cadre de verdure, avec grande piscine et pataugeoire chauffées écologiquement par énergie solaire et pompe à chaleur. Location de mobil home climatisés ou non, dont 2 pour PMR. Wifi gratuit.

Ouvertures

Du 01/04 au 23/10.

Classement : 3 étoiles

Modes de paiement : Bons CAF · Carte bancaire/crédit ·

Chèque · Chèque Vacances · Espèces · Virement

Capacité d'hébergement : 35

Tarifs

Prix électricité / jour : à partir de 4,25 €

Prix adulte / jour : à partir de 4,75 €

Prix enfant / jour : de 3,50 à 4,75 €

Prix voiture caravane / jour : 5,70 €.

Nombre d'emplacements classés :	Nombre d'emplacements nus de passage (tourisme) :
Capacité d'hébergement : 116	91
Nombre d'emplacements avec locatifs de passage (tourisme) :	Nombre d'emplacements de passage :
25	35
Nombre de mobil-homes en location :	
25	

Hôtellerie de plein air

H

Camping le Sougey · 4 étoiles

Le Sougey · 73610 Saint-Alban-de-Montbel
04 37 64 22 35
info@camping-aiguebelette-sougey.com
www.camping-aiguebelette-sougey.com/?utm_medium=annuaire&utm_source=OtpayslacaiguebeletteFR

Camping grand confort sur base de loisirs au bord du lac avec grande plage surveillée.

Ouvertures

Du 01/05 au 18/09.

Classement : 4 étoiles

Modes de paiement : Carte bancaire/crédit · Chèque ·

Chèque Vacances · Espèces

Tarifs

Forfait : de 20,60 à 25,70 €

Prix animal / jour : de 2,50 à 3 € (2.5 € (du 20/04 au 06/07 et du 27/08 au 29/09)

3 € (07/07 au 26/08))

Location HLL / Bungalow semaine : de 387 à 840 €

Location HLL / Bungalow week-end : de 158 à 214 €

Location Mobilhome semaine : de 338 à 749 €

Location Mobilhome week-end : de 138 à 196 €.

Tarif groupe à partir de 8 personnes.

Nombre d'emplacements classés :	Nombre d'emplacements nus de passage (tourisme) :	
Capacité d'hébergement : 163	140	
Nombre de tentes en location :	Nombre de mobil-homes en location :	Nombre de bungalows en location :
12	3	8

Hôtellerie de plein air

I

Camping Robert · 1 étoile

801 Route des plages · 73470 Novalaise
04 79 36 02 11

campingrobert@orange.fr

pagesperso-orange.fr/camping.robert

Camping familial en bordure de lac, ombragé et calme avec une majorité d'emplacements à la saison (sur 7 mois). Idéal pour les pêcheurs. Locations de mobil home

Ouvertures

Du 01/04 au 31/10

Classement : 1 étoile

Modes de paiement : Chèque · Chèque Vacances · Espèces

Capacité d'hébergement : 3

Tarifs

Prix électricité / jour : à partir de 3,50 €

Prix adulte / jour : à partir de 4,70 €

Prix enfant / jour : à partir de 2,50 € (- 7 ans)

Prix voiture caravane / jour : à partir de 5 €

Prix emplacement camping-car : à partir de 5 €

Prix voiture tente / jour : à partir de 5 €

Location Mobilhome semaine : de 340 à 590 €

Location Mobilhome week-end : à partir de 120 €.



Capacité d'hébergement : 33	Nombre d'emplacements classés :	Nombre d'emplacements nus de passage (tourisme) :
Nombre d'emplacements avec locatifs résidentiels (loisirs) :	26	6
Nombre de mobil-homes en location :	4	Nombre d'emplacements de passage :
		3

Hébergement locatif

J

Chalet au bord du canal

Le Gué des Planches · 73610 Saint-Alban-de-Montbel
06 13 83 50 43

mr-goodwater@orange.fr

Grand chalet atypique avec accès au canal pour 8 à 10 personnes

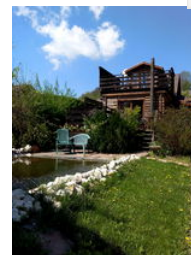

Ouvertures

Du 01/04 au 30/10.

Types d'habitation : Chalet · Construction neuve ·

Habitations mitoyennes · Meublé indépendant · T3

Superficie : 100 m²

Nombre de chambres : 3

Modes de paiement : Chèque · Espèces · Virement

Tarifs

Week-end : 450 €

Semaine : 1 000 €.

Hébergement locatif

K

Chez Monique & Jean Monavon

Résidence la Bertinière · 74 route de la Crusille · 73470 Novalaise
04 79 28 71 06

06 14 34 44 31

monique.monavon@wanadoo.fr

Appartement 75m² au 2ème étage d'une résidence récente et calme, au cœur du village, proximité commerces, 5 km du lac. Séjour avec coin cuisine entièrement équipée. Balcon terrasse avec agréable vue sur parc arborée.

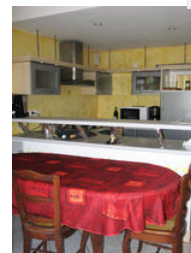

Ouvertures

Du 01/04 au 30/09/2017.

Location week-end.

Types d'habitation : T4

Superficie : 75 m²

Nombre de chambres : 3

Modes de paiement : Chèque · Espèces

Tarifs

Semaine : 350 €.

Hébergement locatif

L

Chez Pierre · Non Classé

Le Berlioz · 73610 Saint-Alban-de-Montbel

06 11 56 90 57

04 79 36 02 28

Maison de 120 m² située à 1km du lac, avec vue sur le lac, grand espace vert ombragé de 2000m², au calme.

Ouvertures

Du 01/05 au 30/09.

Classement préfectoral : Non Classé

Types d'habitation : Construction récente · Maisons indépendantes

Superficie : 120 m²

Nombre de chambres : 4

Modes de paiement : Chèque · Chèque Vacances · Espèces

Capacité d'hébergement : 8

Tarifs

Week-end : de 150 à 250 €

Semaine : de 350 à 600 €.



Hébergement locatif

M

La Diligence · Non Classé

Lépin Gare · 73610 Lépin-le-Lac

04 79 44 12 45

06 11 85 43 43

laurent-raimondo@orange.fr

Dans un cadre simple et entièrement rénové, à proximité de la gare et des commerces, La Diligence propose 5 chambres confortables. Salon de détente, restaurant sur place, 1 km de la plage.

Ouvertures

Du 01/01 au 31/12.

Classement préfectoral : Non Classé

Types d'habitation : Ancien restauré

Nombre de chambres : 5

Modes de paiement : Carte bancaire/crédit · Chèque ·

Chèque Vacances · Espèces

Tarifs

Une personne : 50 € (sans le petit déjeuner)

Deux personnes : 60 € (sans le petit déjeuner)

Trois personnes : 80 € (sans le petit déjeuner).

Quatre personnes: 90€ (sans le petit déjeuner)

Petit déjeuner: 7€.



Hébergement locatif

N

La Pagode · Non Classé

Chemin du bord du Lac · La Verrière · 73470 Nances

04 79 54 46 05

admin@rcfholding.fr

www.chaletlapagode.fr/

Chalet de 60m² les pieds dans l'eau situé au nord du lac avec une vue panoramique et accès lac & barque : idéal pour les pêcheurs !

Ouvertures

Tarifs



Toute l'année.

Semaine : 800 €.

Classement préfectoral : Non Classé

Types d'habitation : Chalet

Superficie : 60 m²

Nombre de chambres : 2

Modes de paiement : Chèque · Espèces · Virement

Capacité d'hébergement : 4

Hébergement locatif

O

La Valentine · Non Classé

307 Chemin du Perron · 73610 Saint-Alban-de-Montbel

06 08 94 43 95

06 75 47 04 78

cg.montfollet@free.fr

Fermette indépendante située à 3km du lac, à la campagne.

Ouvertures

Toute l'année.

Classement préfectoral : Non Classé

Types d'habitation : Ancien restauré · Construction ancienne ·

Maison · Meublé indépendant

Superficie : 50 m²

Nombre de chambres : 2

Modes de paiement : Chèque · Espèces

Capacité d'hébergement : 4

Tarifs

Semaine : de 300 à 410 € (Hors saison

Juin : 305€

Juillet : 355€

Août : 410€).

Location à la semaine, au mois et au week-end.



P

Le Balcon du Lac · 2 étoiles

396 chemin du Janjoux · 73470 Novalaise

06 52 69 40 92

bogen.patrice@orange.fr

Studio de 20m² moderne meublé en location saisonnière à la semaine de mai à septembre dans un cadre unique avec vue panoramique sur le lac

Ouvertures

Du 15/05 au 15/09/2018.

Classement préfectoral : 2 étoiles

Types d'habitation : Construction neuve · Logement dans maison · Studio

Superficie : 20 m²

Modes de paiement : Chèque · Espèces

Tarifs

Semaine : 400 €.

Tarifs dégressifs possible.

30 % pour la réservation

350€ de caution restituée en fin de séjour

Hors période se renseigner.



Q

LE BOUVENT · 2 étoiles

1038 ROUTE DES PLAGES · 1038 ROUTE DES PLAGES · 73470 Novalaise

04 58 14 12 12

resa@gites-de-france-savoie.com

www.gites-de-france-savoie.com/fiche-hebergement-73G191104.html

Gîte situé sur les rives du lac d'Aiguebelette au coeur de l'Avant-Pays Savoyard, région de vallons boisés, collines, rivières, vignoble, entre le massif de la Chartreuse et le Rhône. Promenades et sentiers balisés à proximité du gîte. Randonnées dans ...

Ouvertures

Tarifs



Du 21/04 au 21/09/2018, tous les jours.
Du 20/04 au 20/09/2019, tous les jours.

Classement préfectoral : 2 étoiles
Labels : 2 épis · Bébé câlin
Superficie : 90 m²
Nombre de chambres : 3
Modes de paiement : Carte bancaire/crédit · Chèque
Vacances

Capacité d'hébergement : 8

Du 21/04 au 21/09/2018
Semaine : de 500 à 850 €.
Du 20/04 au 20/09/2019
Semaine : de 500 à 850 €.

Hébergement locatif

R

Le Gîte avec accès au Lac · Non Classé

15 Route du lac · 73610 Saint-Alban-de-Montbel
06 19 55 70 87

marc.chapuis73@free.fr

www.plage-lac-aiguebelette.com

Studio de 2 à 4 personnes de 32m² rénové avec accès plage. Appartement lumineux et ensoleillé : 4 couchages (lits superposés de 140 + Canapé lit), cuisine américaine, salon, grande terrasse vue lac, transats...

Ouvertures

Du 01/04 au 31/12.

Classement préfectoral : Non Classé

Types d'habitation : Construction récente · Studio

Superficie : 32 m²

Nombre de chambres : 1

Tarifs

Semaine : de 425 à 525 € (la semaine).

1er au 14 juillet : 425 €

15 juillet au 18 août : 525 €

19 août au 31 août : 425 €

Avec accès gratuit à la plage + 2h de pédalo ou canoë un matin durant le séjour.



Hébergement locatif

S

Le gîte avec accès plage · Non Classé

15 Route du lac · 73610 Saint-Alban-de-Montbel
06 19 55 70 87

marc.chapuis73@free.fr

www.plage-lac-aiguebelette.com

Emplacement privilégié pour ce studio de 2 à 4 personnes de 32m² rénové en face de la plage, vue sur le Lac. Appartement lumineux et ensoleillé: 4 couchages, cuisine américaine, salon avec BZ 2 personnes, grande terrasse vue lac, transats...

Ouvertures

Du 01/04 au 31/12.

Classement préfectoral : Non Classé

Types d'habitation : Construction récente · Studio

Superficie : 32 m²

Nombre de chambres : 1

Tarifs

Semaine : de 425 à 525 € (la semaine).

1er au 14 juillet : 425 €

15 juillet au 18 août : 525 €

19 août au 31 août : 425 €

Avec accès gratuit à la plage + 2h de pédalo ou canoë un matin durant le séjour.



Hébergement locatif

Le Logis de Collombine · Non Classé

970 route du collomb · 73610 Saint-Alban-de-Montbel
06 89 30 08 74

h.grimonet@icloud.com

Notre logement est à 5 min du lac d'Aiguebelette en Avant Pays Savoyard. Vous apprécierez ce logement pour les espaces extérieurs, sa grande terrasse ensoleillée, son calme et sa réhabilitation à neuf.

Ouvertures

Tarifs



Du 01/06 au 30/09/2018.

Classement préfectoral : Non Classé
Types d'habitation : Logement dans maison · Meublé
indépendant · T4
Superficie : 70 m²
Nombre de chambres : 2
Modes de paiement : Chèque · Espèces · Paypal

Semaine : de 480 à 600 €.

Du 1er juin au 30 juin et du 2 septembre au 30 septembre : 480€/semaine

Du 1er juillet au 15 juillet et du 21 août au 2 septembre : 550€/semaine

Du 15 juillet au 20 août : 600€/semaine.

Hébergement locatif

T

Le Pré Saint Jean

112 Chemin du Pré Saint Jean · 73470 Novalaise
06 82 24 64 02
06 85 26 16 73
martine.coulbaut@club-internet.fr

Appartement T2 au rez de chaussée d'une petite résidence privée en plein centre de Novalaise. Jardin commun. Proximité commerces, 4 km du Lac.



Ouvertures

De début juillet à mi-septembre
Hors période estivale: location possible, se renseigner.

Tarifs

Week-end : se renseigner
Semaine : 400 € (Attention tarif semaine du 30/08 au 06/09: 500€).

Types d'habitation : T2

Superficie : 40 m²

Nombre de chambres : 1

Modes de paiement : Chèque · Espèces

Hébergement locatif

U

Les Berges Calmes · 2 étoiles

Les Berges Calmes · 775 route des plages · 73470 Novalaise
04 78 53 20 78
06 83 52 62 21
gilperret@wanadoo.fr

Appartement de 37 m² avec balcon, entièrement face au lac et à la montagne. Au 2ème étage d'une résidence située à côté de la plage de Pré Argent avec accès privatif au lac et parking ombragé.



Ouvertures

Du 01/06 au 30/09.
Location hors saison : se renseigner.

Tarifs

Semaine : de 270 à 410 € (Hors période: se renseigner).

Classement préfectoral : 2 étoiles

Types d'habitation : Appartement · Immeuble/Résidence · T1

· Village dispersé

Superficie : 37 m²

Modes de paiement : Chèque · Espèces

Capacité d'hébergement : 2

Hôtellerie

V

Les Lodges du Lac d'Aiguebelette · Non Classé NN 2009



La Curiaz · 73610 Saint-Alban-de-Montbel
04 79 36 00 10
hotel.lodgesdulac@gmail.com
www.leslodgesdulac.com

Dans un écrin de verdure, au bord du Canal du Thiers qui mène au lac, Philippe et Edith vous proposent 13 chambres et 8 chalets. Ambiance bucolique, produits locaux à votre table et accueil personnalisé.



Ouvertures

Toute l'année.

Classement : Non Classé NN 2009
Chaînes : Logis
Labels : 2 cheminées (très bon confort)
Modes de paiement : American Express · Carte bancaire /crédit · Chèque Vacances · Espèces · Virement

Tarifs

Chambre double : de 72 à 99 €
Chambre triple : de 112 à 120 €
Chambre quadruple : 136 €
Suite : 146 €
Petit déjeuner : 9 €
Animaux : 8 €.
Tarif groupe à partir de 15 personnes.

Nombre total de personnes : 34
Capacité d'hébergement : 34
Nombre de chambres doubles : 9
Nombre de suites : 4
Location de salles : Nombre de salles : 1 Capacité maximum : 30
Prestations : Séminaire/réunion · Vidéoprojecteur · Paper board · Ecran · Micro · Wifi dans la salle · Chaises

Hébergement locatif

W

Les terrasses du lac

393, route du Collomb · 73610 Saint-Alban-de-Montbel
06 63 32 18 25
valerie.noel-lardin@wanadoo.fr

Grande maison de famille surplombant le lac avec un parc arboré, un terrain de boules (prêt de boules), terrasses, barbecue, table de ping pong.



Ouvertures

Toute l'année.

Types d'habitation : Maisons indépendantes
Superficie : 200 m²
Nombre de chambres : 5
Modes de paiement : Espèces · Virement

Tarifs

Du 01/01 au 30/06/2018 (Basse saison)
Week-end : 450 €
Semaine : 800 €.
Du 01/07 au 31/08/2018 (Haute saison)
Week-end : 450 €
Semaine : 1 200 €.
Du 01/09 au 31/12/2018 (Basse saison)
Week-end : 450 €
Semaine : 800 €.

Capacité d'hébergement : 13

Hébergement locatif

L'Etoile Du Lac · 1 étoile

Le Gué des Planches · 17 chemin du Rochillon · 73610 Lépin-le-Lac
04 79 36 08 69
info@letoiledulac.net
www.letailedulac.net

Appartement indépendant de 60 m² au rez de chaussée d'une maison mitoyenne située dans le bourg de Lépin le Lac à 500m de la gare et 1,5 km de la plage municipale.



Ouvertures

Du 01/05 au 31/10.

Classement préfectoral : 1 étoile
Types d'habitation : Appartement · Habitations mitoyennes · T3

Tarifs

Semaine : 390 €.

Superficie : 60 m²
Nombre de chambres : 2
Modes de paiement : Chèque · Espèces · Paypal · Virement

Capacité d'hébergement : 4

Hôtellerie

X

Novalaise Plage · Sans étoile

391 route des plages · 73470 Novalaise
04 79 71 64 61
contact@novalaise-plage.com
novalaise-plage.com

L'hôtel-restaurant bénéficie d'une situation privilégiée face au Lac d'Aiguebelette et les pieds dans l'eau. Le restaurant Les Roselières propose une cuisine de goût, rythmée par les saisons et la carte fait la part belle aux produits régionaux.

Ouvertures

Du 01/02 au 31/12.

Classement : Sans étoile

Modes de paiement : Carte bancaire/crédit · Carte M'ra ·
Chèque Vacances · Espèces · Virement

Tarifs

De 75 à 100€ la chambre.

Petit déjeuner 12€.

Menu à partir de 29€, formule du jour entrée-plat-dessert 18,50€ hors juillet août.



Capacité d'hébergement : 27	Nombre total de personnes :	13	Nombre de chambres classées :	13	Nombre total de personnes réel :	27
Nombre de chambres déclarées par l'hôtelier : 13	Nombre de chambres simples :	13	Nombre de chambres doubles :	13		

Hébergement locatif

Y

Studio au Janjoux

392 Chemin du Janjoux · 73470 Novalaise
06 16 28 18 61
monique.carrere@me.com

Studio de 30m2 avec vue sur le lac, situé à 400m de la base d'aviron et du lac.

Ouvertures

Du 01/07 au 31/08.

Types d'habitation : Construction neuve · Studio

Superficie : 30 m²

Modes de paiement : Chèque · Espèces

Tarifs

Semaine : de 290 à 390 €.

